

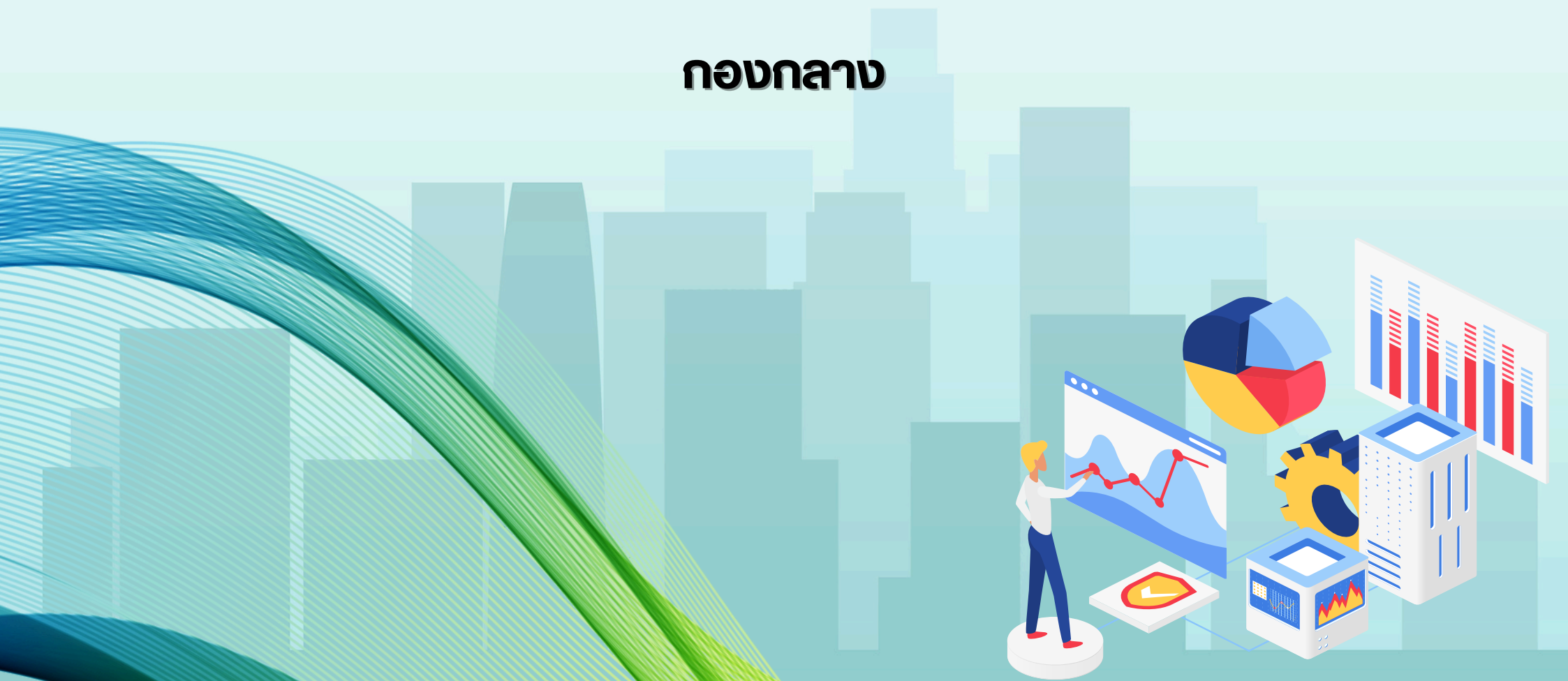

แผนปฏิบัติการราชการประจำปีและงบประมาณรายจ่าย ประจำปีงบประมาณ พ.ศ. 2568

กึ่งกลาง



โครงการประจำปีงบประมาณ พ.ศ. 2568 กองกลาง

ประเด็นยุทธศาสตร์/กลยุทธ์/โครงการหลัก/โครงการย่อย	งบประมาณ	ผู้รับผิดชอบโครงการ	ประเภทงบประมาณ	ตัวชี้วัดผลผลิต (Output)	ตัวชี้วัดผลลัพธ์ (Outcome)	ปัจจัยนำเข้า (Input)	ผู้ใช้ประโยชน์ (User)	ผลกระทบ (Impact)
(68กกง049) โครงการมหาวิทยาลัยราชภัฏเพื่อการพัฒนาท้องถิ่น	39,986,900.00	นางอมรรัตน์ ตุ่นกลิ่น	แผ่นดิน	<p>ข้อ1. 1. จำนวนหมู่บ้านที่เข้าร่วมโครงการ : 20 (คน)</p> <p>ข้อ2. 2. จำนวนคนที่เข้าร่วมโครงการ : 600 (คน) ข้อ</p> <p>3. 3. จำนวนโรงเรียนขนาดเล็กในเขตพื้นที่บริการที่เข้าร่วมการยกระดับคุณภาพการศึกษา : 20 (โรงเรียน)</p> <p>ข้อ4. 4. จำนวนศูนย์การเรียนรู้ในรูปแบบที่ได้รับการยกระดับ : 5 (ศูนย์) ข้อ5. 5. จำนวนชุมชนในพื้นที่บริการของมหาวิทยาลัยที่ได้รับการพัฒนาหรือแก้ไขปัญหาด้วยกระบวนการวิศวกรรม : 10 (ชุมชน) ข้อ</p> <p>6. 6. จำนวนประชาชนที่ได้รับการพัฒนาสมรรถนะภาษาอังกฤษเพื่อยกระดับชุมชนสู่สากล : 300 (คน)</p> <p>ข้อ7. 7. จำนวนนวัตกรรมทางการศึกษาที่ได้รับการพัฒนา : 300 (คน) ข้อ8. 8. จำนวนชุมชนต้นแบบดิจิทัลที่ได้รับการพัฒนาทักษะความรู้ด้านเทคโนโลยีดิจิทัล : 1 (ชุมชน) ข้อ9. 9. จำนวนชุมชนที่ได้รับการพัฒนา Soft Power : 1 (ชุมชน) ข้อ10. 10. จำนวนผลิตภัณฑ์ชุมชนที่ขายผ่านแพลตฟอร์มออนไลน์ : 30 (ผลิตภัณฑ์)</p>	<p>ข้อ1. 1. รายได้ครัวเรือนที่เข้าร่วมโครงการเพิ่มขึ้น : 5,000 (บาท) ข้อ2. 2. จำนวนเครือข่ายความร่วมมือในการพัฒนาท้องถิ่น : 5 (เครือข่าย) ข้อ3. 3. จำนวนชุมชนต้นแบบต้นสิ่งแวดล้อม : 3 (แห่ง) ข้อ4. 4. ชุมชนหรือประชาชนที่อยู่ในพื้นที่ให้บริการของมหาวิทยาลัยที่มีทักษะดีขึ้น : 80 (ร้อยละ)</p>	<p>ข้อ1. อาจารย์ บุคลากร นักศึกษา และพาคีเครือข่ายภายนอก : 5000.0 (คน)</p>	<p>ข้อ1. อาจารย์ นักศึกษา บุคลากร และประชาชนทั่วไป : 5000 (คน)</p>	<p>ข้อ1. ชุมชนมีแผนการพัฒนาเชิงพื้นที่ในระดับตำบลและประชาชนมีศักยภาพในการพัฒนาคุณภาพชีวิตอย่างยั่งยืน ข้อ2. ประชาชนที่เข้าร่วมโครงการมีความรู้ เป็นพลเมืองดี มีความรู้และทักษะด้านการจัดทำบัญชีครัวเรือน มีทัศนคติในการใช้จ่าย จะประกันความเสี่ยงและภูมิคุ้มกัน และมีความรู้ความสามารถ เพื่อรองรับการพัฒนาเชิงพื้นที่ ข้อ3. ครัวเรือนยากจนที่เข้าร่วมโครงการมีรายได้เพิ่มขึ้น ความยากจน ข้อ4. มหาวิทยาลัยราชภัฏสามารถเป็นที่พึ่งของชุมชนในท้องถิ่นได้ และได้รับการยอมรับในระดับนานาชาติ ข้อ5. เกิดการใช้ประโยชน์จากการวิจัยของมหาวิทยาลัยราชภัฏในการนำองค์ความรู้และนวัตกรรมของมหาวิทยาลัย จากการศึกษาวิจัยไปบูรณาการในการบริหารจัดการทรัพยากรในชุมชนอย่างยั่งยืน ข้อ6. ชุมชนในพื้นที่บริการของมหาวิทยาลัยราชภัฏ มีนักศึกษาที่ผ่านการอบรม Soft Skill ด้วยกระบวนการวิศวกรรม คำนึงทุนชุมชนหรือโมเดลธุรกิจเพื่อนำไปสู่การถอดถอดการพัฒนา ข้อ7. ประชาชนในชุมชนมีคุณภาพชีวิตที่สูงขึ้น เนื่องจากมีศักยภาพในการทำงานหรือ รายได้เพิ่มขึ้นจากการใช้ภาษาอังกฤษ ข้อ8. ครูประจำการ ครูพี่เลี้ยง บุคลากรทางการศึกษาและศิษย์เก่าที่อยู่ในโรงเรียนเครือข่าย มีกระบวนการเรียนรู้วิชาชีพครูเป็นนวัตกรรมทางการศึกษา</p>
(68กกง028) โครงการจัดจ้างบุคลากรโรงเรียนวิถีธรรมแห่งมหาวิทยาลัยราชภัฏกลนครปีงบประมาณ พ.ศ. 2568	2,313,900.00	นางสาวพรทิพย์ โสณันตะ	งบประมาณเงินรายได้	ข้อ1. บุคคลทั่วไปได้รับการจ้างเพื่อปฏิบัติงานในโรงเรียนวิถีธรรมฯ : 11 (คน)	ข้อ1. บุคลากรได้รับการจัดสรรตามกรอบปฏิบัติงานได้ตามสายงานที่กำหนดและตามภาระงานที่กำหนด : 11 (คน)	ข้อ1. นักเรียน : 381.0 (คน)	ข้อ1. นักเรียนโรงเรียนวิถีธรรมฯ : 381 (คน) ข้อ1. โรงเรียนวิถีธรรมฯ : 1 (หน่วยงาน)	ข้อ1. เพื่อให้ได้บุคลากรสายวิชาการและบุคลากรสายสนับสนุนวิชาการ
(68กกง030) โครงการระเบียบปฏิบัติเพื่อสำหรับนักเรียนโรงเรียนวิถีธรรมแห่งมหาวิทยาลัยราชภัฏกลนครปีการศึกษา 2568	45,960.00	นางสาวพรทิพย์ โสณันตะ	งบประมาณเงินรายได้	ข้อ1. โรงเรียนมีระบบสวัสดิการดูแลนักเรียน : 381 (คน)	ข้อ1. นักเรียน : 381 (คน)	ข้อ1. นักเรียน : 381.0 (คน)	ข้อ1. นักเรียน : 381 (คน)	ข้อ1. เพื่อให้ให้นักเรียนโรงเรียนวิถีธรรมได้รับความคุ้มครองค่ารักษาพยาบาลเมื่อเกิดอุบัติเหตุที่ภายในและภายนอกโรงเรียน
(68กกง031) โครงการอาหารกลางวัน อาหารเสริมสำหรับนักเรียนโรงเรียนวิถีธรรมแห่งมหาวิทยาลัยราชภัฏกลนคร	4,153,194.00	นางสาวพรทิพย์ โสณันตะ	งบประมาณเงินรายได้	ข้อ1. จำนวนกลุ่มเป้าหมายภาคเรียนที่ 2/2567 : 345 (คน) ข้อ2. จำนวนกลุ่มเป้าหมายภาคเรียนที่ 1/2568 : 381 (คน)	ข้อ1. ปริมาณอาหารแต่ละวันเพียงพอต่อความต้องการของนักเรียน ภาคเรียนที่ 2/2567 และมีระดับความพึงพอใจในระดับมาก (โภชนาการ) : 345 (คน) ข้อ2. ปริมาณอาหารแต่ละวันเพียงพอต่อความต้องการของนักเรียน ภาคเรียนที่ 1/2568 และมีระดับความพึงพอใจในระดับมาก (โภชนาการ) : 381 (คน)	ข้อ1. นักเรียน ภาคเรียนที่ 2/2567 : 345 (คน) ข้อ1. นักเรียน ภาคเรียนที่ 1/2568 : 381 (คน)	ข้อ1. นักเรียน ภาคเรียนที่ 2/2567 : 345 (คน) ข้อ1. นักเรียน ภาคเรียนที่ 1/2568 : 381 (คน)	ข้อ1. เพื่อให้ให้นักเรียนได้รับสารอาหาร และโภชนาการที่เหมาะสม
(68กกง034) โครงการสนับสนุนการจัดการเรียนรู้อะบบการเรียนรู้ออนไลน์และการบริหารจัดการเรียนการสอนของมหาวิทยาลัยราชภัฏกลนคร	706,146.00	นางสาวพรทิพย์ โสณันตะ	งบประมาณเงินรายได้	ข้อ1. โรงเรียนวิถีธรรมมีสิ่งสนับสนุนการบริหารงานและกระบวนการจัดการเรียนการสอน : 1 (หน่วยงาน)	ข้อ1. โรงเรียนวิถีธรรมมีวิสัยทัศน์ ครุภัณฑ์ และสามารถบริหารงานได้อย่างมีประสิทธิภาพ : 1 (หน่วยงาน)	ข้อ1. นักเรียนโรงเรียนวิถีธรรมฯ : 381.0 (คน)	ข้อ1. ครู นักเรียน บุคลากร : 1 (หน่วยงาน)	ข้อ1. เพื่อให้การบริหารจัดการภายในโรงเรียนวิถีธรรมฯมีประสิทธิภาพ
(68กกง038) โครงการสนับสนุนค่าใช้จ่ายในการจัดการศึกษาตั้งแต่ระดับอนุบาลจนจบการศึกษาขั้นพื้นฐาน	1,592,300.00	นางสาวปวีณา จันทร์เหลือง	แผ่นดิน	ข้อ1. จำนวนนักเรียนได้รับการสนับสนุนโครงการ : 381 (คน) ข้อ2. โรงเรียนมีจัดกิจกรรมการเรียนรู้ นอกพื้นที่ : 1 (หน่วยงาน)	ข้อ1. ร้อยละนักเรียนได้รับการพัฒนาหลักคิดแห่งการเรียนรู้ด้วยความสุขตามหลักธรรมะ ธรรมชาติ ธรรมตามพอเพียง สร้างคนดี มีจิตสาธารณะ และเข้าใจชีวิตแบบองค์รวม : 80 (ร้อยละ)	ข้อ1. นักเรียนโรงเรียนวิถีธรรมฯ : 381.0 (คน)	ข้อ1. ครู นักเรียน และผู้ปกครองนักเรียน : 500 (คน)	ข้อ1. ๐ นักเรียนได้เรียนรู้จากประสบการณ์จริง และได้ศึกษาจากแหล่งเรียนรู้ที่หลากหลาย
(68กกง055) โครงการค่าที่ดินและสิ่งก่อสร้างของมหาวิทยาลัยราชภัฏกลนคร ประจำปีงบประมาณ พ.ศ. 2568 (ด้านสิ่งแวดล้อม)	99,655,600.00	นางสาวปภัตสร พุทา	แผ่นดิน	-- ไม่มีข้อมูล --	-- ไม่มีข้อมูล --	-- ไม่มีข้อมูล --	-- ไม่มีข้อมูลผู้ใช้ประโยชน์ --	-- ไม่มีข้อมูลผลกระทบ --
(68กกง057) โครงการจัดซื้อรายการครุภัณฑ์ของมหาวิทยาลัยราชภัฏกลนคร ประจำปี 2568 (ด้านสังคมศาสตร์)	17,610,400.00	นางสาวปภัตสร พุทา	แผ่นดิน	-- ไม่มีข้อมูล --	-- ไม่มีข้อมูล --	-- ไม่มีข้อมูล --	-- ไม่มีข้อมูลผู้ใช้ประโยชน์ --	-- ไม่มีข้อมูลผลกระทบ --
(68กกง047) โครงการเงินอุดหนุนทุนการศึกษา ยกเว้นค่าธรรมเนียมการศึกษา และค่าตอบแทนการลงทะเบียนของนักศึกษามหาวิทยาลัย	65,000.00	นายเกษม บุตรดี	งบประมาณเงินรายได้	-- ไม่มีข้อมูล --	-- ไม่มีข้อมูล --	-- ไม่มีข้อมูล --	-- ไม่มีข้อมูลผู้ใช้ประโยชน์ --	-- ไม่มีข้อมูลผลกระทบ --

โครงการประจำปีงบประมาณ พ.ศ. 2568 กองกลาง

ประเด็นยุทธศาสตร์/กลยุทธ์/โครงการหลัก/โครงการย่อย	งบประมาณ	ผู้รับผิดชอบโครงการ	ประเภทงบประมาณ	ตัวชี้วัดผลผลิต (Output)	ตัวชี้วัดผลลัพธ์ (Outcome)	ปัจจัยนำเข้า (Input)	ผู้ใช้ประโยชน์ (User)	ผลกระทบ (Impact)
(68กกง001) โครงการบริหารพัสดุของสำนักงานอธิการบดี ประจำปีงบประมาณ พ.ศ. 2568	12,044,889.00	นางสาวปภัสนุ ปุทา	งบประมาณเงินรายได้	ข้อ1. หน่วยงานที่ได้รับการสนับสนุนค่าใช้จ่ายในการบริหารงานของมหาวิทยาลัย : 9 (หน่วยงาน (กองกลาง)) ข้อ2. อาคาร 6-7,13,14,16,17,18,19,20 ได้รับการทำความสะอาด : 8 (กลุ่มอาคาร) ข้อ3. ลิฟต์ได้รับการบำรุงรักษาและซ่อมแซม : 9 (อาคาร) ข้อ4. บุคลากรได้รับการจ้างเหมา : 10 (คน) ข้อ5. หน่วยงานที่ได้รับการสนับสนุนการจัดหาวัสดุ : 9 (หน่วยงาน (กองกลาง)) ข้อ6. รถยนต์ส่วนบุคคลได้รับการซ่อมบำรุงรักษา : 37 (คัน) ข้อ7. หน่วยงานได้รับการสนับสนุนการจัดหาครุภัณฑ์ : 9 (หน่วยงาน (กองกลาง))	ข้อ1. กลุ่มเป้าหมายที่ได้รับการสนับสนุนค่าใช้จ่ายในการบริหารงานของมหาวิทยาลัย วัสดุ ครุภัณฑ์ และงานบริการ สำหรับสนับสนุนการจัดการเรียนการสอนและการปฏิบัติงาน : 9 (หน่วยงาน (กองกลาง)) ข้อ2. อาคาร 6-7,13,14,16,17,18,19,20 ได้รับการทำความสะอาด : 8 (กลุ่มอาคาร) ข้อ3. ลิฟต์ได้รับการบำรุงรักษาและซ่อมแซม : 9 (อาคาร) ข้อ4. รถยนต์ส่วนบุคคลได้รับการซ่อมบำรุงรักษา : 37 (คัน) ข้อ5. กลุ่มเป้าหมายได้บุคลากรจ้างเหมาสำหรับการสนับสนุนการจัดการเรียนการสอนและการปฏิบัติงานภายในหน่วยงาน : 10 (คน)	ข้อ1. กองกลาง สำนักงานอธิการบดี : 9.0 (หน่วยงาน)	ข้อ1. หน่วยงานภายในกองกลาง เพื่อสนับสนุนการจัดการเรียนการสอนและการปฏิบัติงาน : 9 (หน่วยงาน (กองกลาง))	ข้อ1. เพื่อให้นักศึกษา อาจารย์ และบุคลากรได้รับการสนับสนุนค่าใช้จ่ายในการบริหารงานของมหาวิทยาลัย วัสดุ ครุภัณฑ์ และงานบริการ สำหรับสนับสนุนการจัดการเรียนการสอนและการปฏิบัติงานภายในหน่วยงาน
(68กกง002) โครงการสรรหาให้เต็มที่ได้มาซึ่งผู้ดำรงตำแหน่งตามพระราชบัญญัติมหาวิทยาลัยราชภัฏ พ.ศ. 2547	158,220.00	นางศิริภาวี วิชชาติ	งบประมาณเงินรายได้	ข้อ1. ร้อยละของบุคลากรมหาวิทยาลัยราชภัฏ สกลนคร และผู้มีส่วนเกี่ยวข้องบริหารและมาใช้สิทธิในการเสนอชื่อเลือกผู้สมัครดำรงตำแหน่ง คณบดี : 80 (ร้อยละ) ข้อ2. ร้อยละของบุคลากรมหาวิทยาลัยราชภัฏสกลนคร และผู้มีส่วนเกี่ยวข้องบริหารและมาใช้สิทธิในการเสนอชื่อเลือกผู้สมัครดำรงตำแหน่งผู้อำนวยการสำนักส่งเสริมวิชาการและงานทะเบียน : 80 (ร้อยละ)	ข้อ1. กระบวนการเป็นไปตามวัตถุประสงค์และได้มาซึ่งผู้สมัครดำรงตำแหน่ง คณบดี : 1 (แผน) ข้อ2. กระบวนการเป็นไปตามวัตถุประสงค์และได้มาซึ่งผู้สมัครดำรงตำแหน่งผู้อำนวยการสำนักส่งเสริมวิชาการและงานทะเบียน : 1 (แผน)	ข้อ1. ปฏิบัติการดำเนินการสรรหาคณบดี : 1.0 (ฉบับ) ข้อ2. ปฏิบัติการดำเนินการสรรหาผู้อำนวยการสำนักส่งเสริมวิชาการและงานทะเบียน : 1.0 (ฉบับ)	ข้อ1. บุคลากรมีส่วนร่วมในการเสนอชื่อผู้สมัครดำรงตำแหน่งคณบดี : 80 (ร้อยละ) ข้อ1. บุคลากรมีส่วนร่วมในการเสนอชื่อผู้สมัครดำรงตำแหน่งผู้อำนวยการสำนักส่งเสริมวิชาการและงานทะเบียน : 80 (ร้อยละ)	ข้อ1. การมีส่วนร่วมของผู้มีสิทธิเสนอชื่อ
(68กกง003) โครงการประชุมศึกษาคณะเรียนที่ 2/2567 และภาคเรียนที่ 1/2568	48,000.00	นางสาวทชณ มุลเมืองแลน	งบประมาณเงินรายได้	ข้อ1. ร้อยละของบุคลากรมหาวิทยาลัยราชภัฏ สกลนคร มีความรู้ ความเข้าใจ แนวคิด วิสัยทัศน์ และนโยบาย การบริหารมหาวิทยาลัยราชภัฏสกลนคร ตลอดจนได้แลกเปลี่ยนความคิดเห็น เพื่อนำมาปรับใช้ในการทำงานและพัฒนามหาวิทยาลัยร่วมกับอาจารย์ ปรึกษาและประสิทธิผล : 80 (ร้อยละ)	ข้อ1. ร้อยละของบุคลากรมหาวิทยาลัยราชภัฏ สกลนคร มีความรู้ ความเข้าใจ แนวคิด วิสัยทัศน์และนโยบาย การบริหารมหาวิทยาลัยราชภัฏสกลนคร ตลอดจนได้แลกเปลี่ยนความคิดเห็น เพื่อนำมาปรับใช้ในการทำงานและพัฒนามหาวิทยาลัยร่วมกับอาจารย์ ปรึกษาและประสิทธิผล : 80 (ร้อยละ)	ข้อ1. จำนวนผู้เข้าร่วมการประชุม : 850.0 (คน)	ข้อ1. ผู้บริหาร บุคลากรของมหาวิทยาลัยราชภัฏ สกลนคร : 850 (คน)	ข้อ1. เพื่อให้บุคลากรมีความรู้ ความเข้าใจ แนวคิด วิสัยทัศน์ และนโยบายการบริหารมหาวิทยาลัยราชภัฏสกลนครให้กับบุคลากร
(68กกง004) โครงการประชุมมหาวิทยาลัยราชภัฏ สกลนคร	2,792,590.00	นางสาวสุภาพร ศิริชินธุ์	งบประมาณเงินรายได้	ข้อ1. ร้อยละของกรรมการแต่ละชุดที่เข้าร่วมประชุม : 80 (ร้อยละ)	ข้อ1. คณะกรรมการที่เข้าร่วมประชุม : 80 (ร้อยละ)	ข้อ1. ผู้เข้าร่วมประชุมในแต่ละกิจกรรม : 80.0 (คน)	ข้อ1. คณะกรรมการคณะกิจกรรม : 80 (ร้อยละ)	— ไม่มีข้อมูลผลกระทบ —
(68กกง006) โครงการงานประกันคุณภาพการศึกษา สำนักงานอธิการบดี	20,000.00	นางสาวมัลลิกา สันสุระวิทย์	งบประมาณเงินรายได้	ข้อ1. คณะกรรมการประกันคุณภาพการศึกษาภายในสำนักงานอธิการบดี ประจำปีการศึกษา 2566 : 30 (คน) ข้อ2. ผู้กำกับ ผู้รับผิดชอบตัวบ่งชี้ ระดับสำนักงานอธิการบดี ประจำปีการศึกษา 2566 : 50 (ร้อยละ) ข้อ3. คณะกรรมการประเมินคุณภาพการศึกษาภายใน ประจำปีการศึกษา 2566 : 5 (คน) ข้อ4. ผู้มีส่วนได้ส่วนเสีย เช่น ผู้บริหารในสำนักงานอธิการบดี ผู้แทนอาจารย์ที่มาใช้บริการ และผู้แทนนักศึกษา : 10 (คน)	ข้อ1. สำนักงานอธิการบดีมีการตรวจสอบและประเมินผลการดำเนินงานของสำนักงานอธิการบดีตามระบบและกลไกการประกันคุณภาพการศึกษาภายในที่กำหนดไว้ : 80 (ร้อยละ)	ข้อ1. ผู้บริหาร บุคลากรของสำนักงานอธิการบดี และบุคลากรผู้รับผิดชอบด้านการประกันคุณภาพการศึกษาภายใน : 50.0 (คน)	ข้อ1. การประชุมชี้แจงและฝึกอบรมด้านการประกันคุณภาพการศึกษาเพื่อนำไปสู่การพัฒนาคณาจารย์ : 1.0 (ครั้ง)	ข้อ1. ก่อเกิดการยกระดับคุณภาพมาตรฐานการศึกษาของสำนักงานอธิการบดีอย่างต่อเนื่อง นำไปสู่การสร้างนวัตกรรมหรือแนวปฏิบัติที่ดี
(68กกง007) โครงการงานประกันคุณภาพการศึกษา สำนักงานอธิการบดี	35,000.00	นางสาวมัลลิกา สันสุระวิทย์	แผ่นดิน	ข้อ1. ผลการประเมินคุณภาพการศึกษาภายในสำนักงานอธิการบดี : 1 (ปีการศึกษา)	ข้อ1. สำนักงานอธิการบดี มีการตรวจสอบและประเมินผลการดำเนินงานของสำนักงานอธิการบดีตามระบบกลไกการประกันคุณภาพการศึกษาภายในวันที่กำหนดไว้ : 1 (ปีการศึกษา)	ข้อ1. คณะกรรมการประกันคุณภาพการศึกษาภายในสำนักงานอธิการบดี : 80.0 (ร้อยละ) ข้อ2. ผู้กำกับดูแล ผู้รับผิดชอบตัวบ่งชี้ ระดับสำนักงานอธิการบดี ประจำปีการศึกษา 2566 : 80.0 (ร้อยละ)	ข้อ1. สำนักงานอธิการบดี : 1 (หน่วยงาน) ข้อ1. ผู้มีส่วนได้ส่วนเสีย เช่น ผู้บริหารในสำนักงานอธิการบดี ผู้แทนอาจารย์ที่มาใช้บริการ และผู้แทนนักศึกษา : 1 (ปีการศึกษา)	— ไม่มีข้อมูลผลกระทบ —
(68กกง008) โครงการจัดทำแผนสำนักงานอธิการบดี	17,400.00	นางสาวทชณญาดา โคตรสาลี	งบประมาณเงินรายได้	ข้อ1. จำนวนกลุ่มเป้าหมายเข้าร่วมกิจกรรม : 80 (ร้อยละ) ข้อ2. แผนสำนักงานอธิการบดี : 5 (แผน)	ข้อ1. ร้อยละของกลุ่มเป้าหมายมีความรู้ความเข้าใจในการจัดทำแผนของสำนักงานอธิการบดี : 80 (ร้อยละ) ข้อ2. ร้อยละของกลุ่มเป้าหมายสามารถดำเนินการดำเนินโครงการตามแผน : 80 (ร้อยละ)	ข้อ1. ผู้เข้าร่วมโครงการ : 50.0 (คน) ข้อ2. ผู้เข้าร่วมโครงการ : 35.0 (คน) ข้อ3. ผู้เข้าร่วมโครงการ : 35.0 (คน)	ข้อ1. บุคลากรสำนักงานอธิการบดี : 50 (คน)	ข้อ1. o สนับสนุนการดำเนินการตามภารกิจของมหาวิทยาลัย
(68กกง009) โครงการจัดทำแผนบริหารความเสี่ยงมหาวิทยาลัยราชภัฏสกลนคร	10,000.00	นางสาวทชณญาดา โคตรสาลี	งบประมาณเงินรายได้	ข้อ1. จำนวนแผนบริหารความเสี่ยงมหาวิทยาลัยราชภัฏสกลนคร : 1 (แผน) ข้อ2. จำนวนบุคลากรที่เข้าร่วมรับฟังแนวทางการบริหารความเสี่ยงมหาวิทยาลัย : 50 (คน) ข้อ3. จำนวนรายงานผลการบริหารความเสี่ยงมหาวิทยาลัย : 2 (เล่ม)	ข้อ1. ผู้เข้าร่วมประชุมสามารถจัดทำแผนบริหารความเสี่ยงระดับคณะ สำนัก สถาบัน ได้ : 100 (ร้อยละ) ข้อ2. ผู้เข้าร่วมประชุมมีความรู้ความเข้าใจในการจัดทำแผนบริหารความเสี่ยง : 80 (ร้อยละ)	ข้อ1. ผู้เข้าร่วมโครงการ : 50.0 (คน)	ข้อ1. ทุกส่วนราชการภายในมหาวิทยาลัย : 12 (ส่วนราชการ)	ข้อ1. มหาวิทยาลัยสามารถลดผลกระทบจากความเสียหายที่เกิดขึ้นและปรับตัวได้ในสถานการณ์ต่าง ๆ
(68กกง011) โครงการบริหารจัดการการเดินทางไปราชการ	948,520.00	นางสาวปนัดดา ทิศราช	งบประมาณเงินรายได้	ข้อ1. ร้อยละจำนวนบุคลากรที่เดินทางไปราชการ : 80 (ร้อยละ)	ข้อ1. ผู้บริหาร บุคลากร กองกลาง สำนักงานอธิการบดี ได้รับการพัฒนาทักษะ องค์ความรู้ เพื่อนำมาปรับใช้กับการปฏิบัติงาน : 80 (ร้อยละ)	ข้อ1. ผู้บริหาร บุคลากร กองกลาง สำนักงานอธิการบดี : 20.0 (คน)	ข้อ1. ผู้บริหาร บุคลากร กองกลาง สำนักงานอธิการบดี : 20 (คน)	— ไม่มีข้อมูลผลกระทบ —
(68กกง013) โครงการบริหารจัดการจ้างรายเดือน ประจำปีงบประมาณ พ.ศ. 2568	43,292,500.00	นางสุพิศรา สุนธชาติ	งบประมาณเงินรายได้	ข้อ1. บุคลากรในมหาวิทยาลัยราชภัฏสกลนคร : 204 (คน)	ข้อ1. บุคลากรปฏิบัติงานตามที่ได้รับมอบหมาย : 204 (คน)	— ไม่มีข้อมูล —	ข้อ1. บุคลากรในมหาวิทยาลัยราชภัฏสกลนคร : 204 (คน)	— ไม่มีข้อมูลผลกระทบ —

โครงการประจำปีงบประมาณ พ.ศ. 2568 กอกลาง

ประเด็นยุทธศาสตร์/กลยุทธ์/โครงการหลัก/โครงการย่อย	งบประมาณ	ผู้รับผิดชอบโครงการ	ประเภทงบประมาณ	ตัวชี้วัดผลผลิต (Output)	ตัวชี้วัดผลลัพธ์ (Outcome)	ปัจจัยนำเข้า (Input)	ผู้ใช้ประโยชน์ (User)	ผลกระทบ (Impact)	
(68กกง017) โครงการสนับสนุนรถยนต์มหาวิทยาลัย	324,700.00	นายพรพิทักษ์ คล่องแคล่ว	เงินรายได้จากการบริการ	ข้อ1. จำนวนรถยนต์ส่วนบุคคลที่ได้รับการบำรุงรักษา และการซ่อมบำรุง : 3 (คัน)	ข้อ1. เพื่อให้รถส่วนบุคคลมีประสิทธิภาพ และเพื่อความปลอดภัยต่อผู้ใช้บริการ : 3 (คัน) ข้อ2. สามารถจัดสรรเงินรายได้จากการให้บริการรถส่วนบุคคลนำมาซ่อมบำรุงรถส่วนบุคคล : 3 (คัน)	ข้อ1. การซ่อมบำรุงรถส่วนบุคคล : 3.0 (คัน)	ข้อ1. ความพึงพอใจของผู้ใช้บริการรถส่วนบุคคลมหาวิทยาลัย : 100 (ร้อยละ)	ข้อ1. อะไหล่รถที่มีการปรับขึ้นลงตามราคาท้องตลาด	
(68กกง018) โครงการแลกเปลี่ยนความร่วมมือทางการศึกษาในต่างประเทศ	224,050.00	นางศิริภาวี วิชาชาติ	งบประมาณเงินรายได้	ข้อ1. คณะกรรมการสถานมหาวิทยาลัย คณะผู้บริหารมหาวิทยาลัย และบุคลากรของมหาวิทยาลัยราชภัฏสกลนคร ได้เข้าร่วมแลกเปลี่ยนความร่วมมือทางวิชาการ ติดตามและเยี่ยมชมมหาวิทยาลัยราชภัฏสกลนคร รวมถึงแลกเปลี่ยนเรียนรู้กับผู้บริหารกิจการในกลุ่มเครือข่ายหรือ เยี่ยมชมศูนย์การค้าส่งออก : 30 (คน) ข้อ2. จำนวนร่างความเป็นไปได้ที่เกิดขึ้นจากการแลกเปลี่ยนเรียนรู้ความร่วมมือทางการศึกษาในต่างประเทศ : 1 (1)	ข้อ1. คณะกรรมการสถานมหาวิทยาลัย คณะผู้บริหารมหาวิทยาลัย และบุคลากรของมหาวิทยาลัยราชภัฏสกลนครได้แลกเปลี่ยนเรียนรู้และนำไปสู่การลงนามความร่วมมือทางการศึกษาในต่างประเทศ : 1 (ฉบับ) ข้อ3. ความพึงพอใจในการเข้าร่วมโครงการแลกเปลี่ยนความร่วมมือทางการศึกษาระหว่างประเทศ : 80 (ร้อยละ)	-- ไม่มีข้อมูล --	-- ไม่มีข้อมูลผู้ใช้ประโยชน์ --	ข้อ1. มหาวิทยาลัยราชภัฏสกลนครมีโอกาสขยายความร่วมมือทางวิชาการกับหน่วยงานในต่างประเทศ ข้อ2. มหาวิทยาลัยราชภัฏสกลนครได้กระชับความสัมพันธ์อันดีกับหน่วยงานในต่างประเทศ	
(68กกง019) โครงการประกันคุณภาพการศึกษาภายใน มหาวิทยาลัยราชภัฏสกลนคร	100,000.00	นางสาวศิริพร ชาวชายโง	แผ่นดิน	ข้อ1. อาจารย์และบุคลากรผู้รับผิดชอบด้านการประกันคุณภาพการศึกษาภายในของมหาวิทยาลัยได้เข้าร่วมกิจกรรมประชุมชี้แจง และฝึกอบรมด้านการประกันคุณภาพการศึกษา : 50 (คน) ข้อ2. บุคลากรมหาวิทยาลัยราชภัฏสกลนครได้รับการพัฒนาศักยภาพทางด้านประกันคุณภาพการศึกษา : 5 (คน) ข้อ3. การบริหารจัดการสำนักงานหน่วยงานประกันคุณภาพการศึกษา มหาวิทยาลัยราชภัฏสกลนคร : 1 (ปีงบประมาณ)	ข้อ1. อาจารย์และบุคลากรผู้รับผิดชอบด้านการประกันคุณภาพการศึกษาภายในของมหาวิทยาลัยมีความรู้ความเข้าใจนำไปพัฒนาระบบกลไกการปฏิบัติงานประกันคุณภาพการศึกษาภายในของหน่วยงานของตนเองได้ : 90 (ร้อยละ) ข้อ2. บุคลากรมหาวิทยาลัยราชภัฏสกลนครได้รับความรู้ประสบการณ์ การแลกเปลี่ยนความคิดเห็นจากการพัฒนาศักยภาพบุคลากรนำไปใช้ในการปฏิบัติงานด้านการประกันคุณภาพการศึกษาภายในได้ : 90 (ร้อยละ) ข้อ3. การดำเนินงานด้านการประกันคุณภาพการศึกษาของหน่วยงาน และการบริหารจัดการภายในของงานประกันคุณภาพการศึกษา : 100 (ร้อยละ)	ข้อ1. ผู้บริหาร อาจารย์ และบุคลากรผู้รับผิดชอบด้านการประกันคุณภาพการศึกษาภายใน : 50.0 (คน) ข้อ2. บุคลากรมหาวิทยาลัยราชภัฏสกลนคร : 5.0 (คน) ข้อ3. ข้อมูลความต้องการจัดซื้อ/จัดจ้างของหน่วยงานประกันคุณภาพการศึกษา : 1.0 (ปีงบประมาณ)	ข้อ1. ผู้บริหาร อาจารย์ และบุคลากรมหาวิทยาลัยราชภัฏสกลนคร : 50 (คน) ข้อ1. บุคลากรมหาวิทยาลัยราชภัฏสกลนคร : 5 (คน) ข้อ1. หน่วยงานประกันคุณภาพการศึกษา มหาวิทยาลัยราชภัฏสกลนคร : 1 (หน่วยงาน)	ข้อ1. ก่อเกิดยกระดับคุณภาพมาตรฐานการศึกษาของมหาวิทยาลัยราชภัฏสกลนครอย่างต่อเนื่อง นำไปสู่การสร้างสรรค์นวัตกรรมปฏิบัติที่ดี	
(68กกง020) โครงการประเมินคุณภาพการศึกษาภายใน มหาวิทยาลัยราชภัฏสกลนคร ปีการศึกษา 2566	178,000.00	นางสาวศิริพร ชาวชายโง	งบประมาณเงินรายได้	ข้อ1. ผลการประเมินคุณภาพการศึกษาภายในมหาวิทยาลัยราชภัฏสกลนคร : 1 (ปีการศึกษา) ข้อ2. การบริหารจัดการสำนักงานหน่วยงานประกันคุณภาพการศึกษา : 1 (ปีงบประมาณ)	ข้อ1. มหาวิทยาลัยมีการตรวจสอบและประเมินผลการดำเนินงานของมหาวิทยาลัยตามระบบและกลไกการประกันคุณภาพการศึกษาภายในที่กำหนดไว้ : 1 (ปีการศึกษา) ข้อ2. มหาวิทยาลัยได้ทราบสถานการณ์ของตนเองนำไปสู่การกำหนดแนวทางในการพัฒนาคุณภาพไปสู่เป้าหมาย (Targets) และเป็นประสค (Goals) ที่ตั้งไว้ได้ : 90 (ร้อยละ) ข้อ3. มหาวิทยาลัยได้ทราบข้อมูลที่จะห้รอบจุดเด่น/จุดแข็ง จุดที่ควรพัฒนา ตลอดจนได้รับข้อเสนอแนะในการพัฒนาการดำเนินงาน และมีการนำไปวางแผนพัฒนาและปรับปรุงผลการดำเนินงานของมหาวิทยาลัยในปีการศึกษาต่อไปได้ : 90 (ร้อยละ) ข้อ4. งานประกันคุณภาพการศึกษาสามารถบริหารจัดการภายในหน่วยงานอย่างต่อเนื่อง : 100 (ร้อยละ)	ข้อ1. มหาวิทยาลัยมีการตรวจสอบและประเมินผลการศึกษาภายใน ประจำปีการศึกษา 2566 : 50.0 (คน) ข้อ2. ผู้กำกับดูแล/ผู้รับผิดชอบตัวบ่งชี้ ระดับมหาวิทยาลัย ประจำปีการศึกษา 2566 : 50.0 (คน) ข้อ3. คณะกรรมการประเมินคุณภาพการศึกษาภายใน ประจำปีการศึกษา 2566 : 5.0 (คน) ข้อ4. ผู้มีส่วนได้ส่วนเสีย/ผู้ใช้ประโยชน์ อาทิ ผู้แทนนักศึกษา ผู้แทนศิษย์เก่า ผู้แทนชุมชน ผู้แทนผู้ใช้บัณฑิต : 25.0 (คน) ข้อ5. ชุดข้อมูลพื้นฐาน (Common Data Set) ประกอบรายการประเมินตนเอง ประจำปีการศึกษา 2566 : 1.0 (ข้อมูล) ข้อ6. รายงานการประเมินตนเอง ประจำปีการศึกษา 2566 : 1.0 (ข้อมูล) ข้อ7. รายงานผลการดำเนินงานตามแผนพัฒนาคุณภาพการศึกษา ประจำปีการศึกษา 2566 : 1.0 (ข้อมูล) ข้อ8. คะแนนผลการประเมินตนเอง มหาวิทยาลัยราชภัฏสกลนคร ประจำปีการศึกษา 2566 : 1.0 (ข้อมูล) ข้อ9. เอกสารหลักฐานประกอบรายการประเมินตนเอง ประจำปีการศึกษา 2566 : 1.0 (ข้อมูล) ข้อ10. บริหารจัดการสำนักงานหน่วยงานประกันคุณภาพการศึกษา : 1.0 (ปีงบประมาณ)	ข้อ1. คณะกรรมการประกันคุณภาพการศึกษาภายในมหาวิทยาลัยราชภัฏสกลนคร ประจำปีการศึกษา 2566 : 50.0 (คน) ข้อ2. ผู้กำกับดูแล/ผู้รับผิดชอบตัวบ่งชี้ ระดับมหาวิทยาลัย ประจำปีการศึกษา 2566 : 50.0 (คน) ข้อ3. คณะกรรมการประเมินคุณภาพการศึกษาภายใน ประจำปีการศึกษา 2566 : 5.0 (คน) ข้อ4. ผู้มีส่วนได้ส่วนเสีย/ผู้ใช้ประโยชน์ อาทิ ผู้แทนนักศึกษา ผู้แทนศิษย์เก่า ผู้แทนชุมชน ผู้แทนผู้ใช้บัณฑิต : 25.0 (คน) ข้อ5. ชุดข้อมูลพื้นฐาน (Common Data Set) ประกอบรายการประเมินตนเอง ประจำปีการศึกษา 2566 : 1.0 (ข้อมูล) ข้อ6. รายงานการประเมินตนเอง ประจำปีการศึกษา 2566 : 1.0 (ข้อมูล) ข้อ7. รายงานผลการดำเนินงานตามแผนพัฒนาคุณภาพการศึกษา ประจำปีการศึกษา 2566 : 1.0 (ข้อมูล) ข้อ8. คะแนนผลการประเมินตนเอง มหาวิทยาลัยราชภัฏสกลนคร ประจำปีการศึกษา 2566 : 1.0 (ข้อมูล) ข้อ9. เอกสารหลักฐานประกอบรายการประเมินตนเอง ประจำปีการศึกษา 2566 : 1.0 (ข้อมูล) ข้อ10. บริหารจัดการสำนักงานหน่วยงานประกันคุณภาพการศึกษา : 1.0 (ปีงบประมาณ)	ข้อ1. มหาวิทยาลัยราชภัฏสกลนคร : 1 (หน่วยงาน) ข้อ1. ผู้มีส่วนได้ส่วนเสีย/ผู้ใช้ประโยชน์ อาทิ นักศึกษา ผู้ใช้บัณฑิต ศิษย์เก่า ชุมชน : 1 (ปีการศึกษา) ข้อ1. งานประกันคุณภาพการศึกษา มหาวิทยาลัยราชภัฏสกลนคร : 1 (หน่วยงาน)	ข้อ1. ก่อเกิดยกระดับคุณภาพมาตรฐานการศึกษาของมหาวิทยาลัยราชภัฏสกลนครอย่างต่อเนื่อง นำไปสู่การสร้างสรรค์นวัตกรรมปฏิบัติที่ดี

โครงการประจำปีงบประมาณ พ.ศ. 2568 กองกลาง

ประเด็นยุทธศาสตร์/กลยุทธ์/โครงการหลัก/โครงการย่อย	งบประมาณ	ผู้รับผิดชอบโครงการ	ประเภทงบประมาณ	ตัวชี้วัดผลผลิต (Output)	ตัวชี้วัดผลลัพธ์ (Outcome)	ปัจจัยนำเข้า (Input)	ผู้ใช้ประโยชน์ (User)	ผลกระทบ (Impact)
(68กกง021) โครงการประเมินคุณภาพภายนอกของปี ระดับอุดมศึกษา ประจำปีงบประมาณ พ.ศ. 2568 มหาวิทยาลัยราชภัฏกลนคร	60,875.00	นางสาวศุภานา บุญชัยศรี	งบประมาณเงินรายได้	ข้อ1. ผู้บริหารระดับมหาวิทยาลัย ระดับคณะ/หน่วยงานเทียบเท่าคณะ (สำนัก สถาบัน) ระดับกองและบุคลากรผู้รับผิดชอบด้านการประกันคุณภาพการศึกษา ได้เข้าร่วมประชุมเชิงปฏิบัติการ เรื่อง การจัดทำรายงานข้อมูลตามกรอบแนวทางประเมินคุณภาพภายนอกของปี ระดับอุดมศึกษา (PA 2-1 และ PA 2-2) : 100 (คน) ข้อ2. ตรวจประเมินคุณภาพการศึกษาภายนอกของปี ระดับอุดมศึกษา ประจำปีงบประมาณ พ.ศ. 2568 มหาวิทยาลัยราชภัฏกลนคร : 1 (ครั้ง)	ข้อ1. ผู้เข้าร่วมโครงการได้รับความเข้าใจและแนวทาง สามารถจัดทำรายงานข้อมูลตามกรอบแนวทางการประเมินคุณภาพภายนอกของปี ระดับอุดมศึกษา (PA 2-1 และ PA 2-2) ได้ : 80 (ร้อยละ) ข้อ2. มหาวิทยาลัยราชภัฏกลนคร ได้รับการตรวจประเมินคุณภาพภายนอกของปี ระดับอุดมศึกษา จากสำนักงานรับรองมาตรฐานและประเมินคุณภาพการศึกษา (องค์การมหาชน) (สมศ.) : 100 (ร้อยละ)	ข้อ1. ผู้บริหารระดับมหาวิทยาลัย ระดับคณะ/หน่วยงานเทียบเท่าคณะ (สำนัก สถาบัน) ระดับกองและบุคลากรผู้รับผิดชอบด้านการประกันคุณภาพการศึกษา : 100.0 (คน)	ข้อ1. มหาวิทยาลัยราชภัฏกลนคร : 1 (หน่วยงาน)	ข้อ1. สะท้อนให้เห็นถึงผลการดำเนินงานของมหาวิทยาลัยราชภัฏกลนครที่ผ่านกว่าบรรลุเป้าหมายตามที่กำหนดไว้ และมีการดำเนินงานอย่างมีประสิทธิภาพก่อให้เกิดการพัฒนาอย่างต่อเนื่อง ข้อ2. เป็นหลักประกันให้ผู้เรียนและผู้สอนมีความมั่นใจว่าสถาบันอุดมศึกษามีการดำเนินงานเป็นไปตามมาตรฐานการศึกษา ที่กำหนด และมีการพัฒนาปรับปรุงคุณภาพการศึกษาอย่างต่อเนื่อง
(68กกง022) โครงการพัฒนาคุณภาพการศึกษาเพื่อการค้าดำเนินการที่เป็นเลิศ (EdPEX)	189,000.00	นางสาวศุภานา บุญชัยศรี	งบประมาณเงินรายได้	ข้อ1. ผู้บริหารระดับมหาวิทยาลัย ระดับคณะ/หน่วยงานเทียบเท่าคณะ (สำนัก สถาบัน) ระดับกองและบุคลากรผู้รับผิดชอบด้านการประกันคุณภาพการศึกษา ได้เข้าร่วมอบรมเชิงปฏิบัติการ เรื่อง การจัดทำโครงการองค์กร (Organizational Profile : OP) และแผนพัฒนาคุณภาพการศึกษาตามเกณฑ์ EdPEX : 100 (คน) ข้อ2. ผู้บริหารระดับมหาวิทยาลัย ระดับคณะ/หน่วยงานเทียบเท่าคณะ (สำนัก สถาบัน) ระดับกอง และบุคลากรผู้รับผิดชอบด้านการประกันคุณภาพการศึกษา ได้เข้าร่วมอบรมเชิงปฏิบัติการ เรื่อง การจัดทำรายงานการประเมินตนเอง ตามเกณฑ์ EdPEX รายหมวด (EdPEX – SAR Writing) : 100 (คน)	ข้อ1. ผู้เข้าร่วมโครงการได้รับความรู้ความเข้าใจ สามารถวิเคราะห์ สังเคราะห์ จัดทำโครงการองค์กร (Organizational Profile : OP) และแผนพัฒนาคุณภาพการศึกษา ของหน่วยงานตามเกณฑ์ EdPEX ได้ : 80 (ร้อยละ) ข้อ2. ผู้เข้าร่วมโครงการได้รับความรู้ความเข้าใจ สามารถวิเคราะห์ สังเคราะห์ จัดทำรายงานการประเมินตนเอง ตามเกณฑ์ EdPEX รายหมวด (EdPEX – SAR Writing) ของหน่วยงานได้ : 80 (ร้อยละ)	ข้อ1. ผู้บริหารระดับมหาวิทยาลัย ระดับคณะ/หน่วยงานเทียบเท่าคณะ (สำนัก สถาบัน) ระดับกองและบุคลากรผู้รับผิดชอบด้านการประกันคุณภาพการศึกษา : 100.0 (คน)	ข้อ1. มหาวิทยาลัยราชภัฏกลนคร : 1 (หน่วยงาน) ข้อ1. หน่วยงานระดับคณะ และหน่วยงานเทียบเท่าคณะ (สำนัก สถาบัน) : 12 (หน่วยงาน)	ข้อ1. มหาวิทยาลัยราชภัฏกลนคร มีระบบการบริหารจัดการที่มีการดำเนินงานที่เป็นเลิศส่งผลให้การดำเนินงานของมหาวิทยาลัยมีประสิทธิภาพเป็นไปในทิศทางเดียวกันทั้งองค์กร และก่อให้เกิดประสิทธิผลต่อผลการดำเนินงานตามพันธกิจและยุทธศาสตร์ของมหาวิทยาลัย สามารถมองเห็นภาพรวม จุดเด่น และจุดที่ควรพัฒนา และนำไปเป็นแนวทางในการนำเกณฑ์คุณภาพการศึกษาเพื่อการดำเนินการที่เป็นเลิศ (Education Criteria for Performance Excellence : EdPEX) มาใช้ในการบริหารจัดการคุณภาพของมหาวิทยาลัย ก่อให้เกิดการสื่อสารที่ดี มีการพัฒนาผู้บริหาร และบุคลากร มุ่งเน้นการดำเนินงานที่มีประสิทธิภาพก่อให้เกิดการพัฒนาอย่างต่อเนื่อง เพื่อก้าวไปสู่การพัฒนาการดำเนินการที่เป็นเลิศได้อย่างยั่งยืน
(68กกง023) โครงการขับเคลื่อนการพัฒนาคุณภาพหลักสูตรสู่มาตรฐานสากล AUN-QA	32,200.00	นางสาวศิริพร ชาวชายโง	งบประมาณเงินรายได้	ข้อ1. ผู้บริหาร อาจารย์ และบุคลากรผู้รับผิดชอบด้านการประกันคุณภาพการศึกษาภายใน ได้เข้าร่วมอบรมเชิงปฏิบัติการ "การเขียนรายงานการประเมินตนเอง (SAR) ระดับหลักสูตร ตามเกณฑ์ AUN-QA Version 4.0 รุ่น 2 : 120 (คน)	ข้อ1. อาจารย์ และบุคลากรมหาวิทยาลัยราชภัฏกลนคร สามารถประเมินตนเองและเขียนรายงานการประเมินตนเอง ระดับหลักสูตร ได้อย่างสอดคล้องกับสาระของเกณฑ์ AUN-QA : 80 (ร้อยละ)	ข้อ1. ผู้บริหาร อาจารย์ และบุคลากรผู้รับผิดชอบด้านการประกันคุณภาพการศึกษาของหลักสูตรที่ต้องประเมินด้วยเกณฑ์ AUN-QA ปีการศึกษา 2567 : 120.0 (คน)	ข้อ1. หลักสูตรมหาวิทยาลัยราชภัฏกลนคร : 51 (หลักสูตร)	ข้อ1. เกิดการพัฒนาและปรับปรุงการบริหารจัดการหลักสูตรและการจัดการเรียนการสอนของหลักสูตร มหาวิทยาลัยกลนครที่มีมุ่งเน้นผลลัพธ์การเรียนรู้ ตอบสนองต่อแนวคิดการจัดการศึกษาเชิงผลลัพธ์ เป็นไปตามมาตรฐานการอุดมศึกษาที่กำหนด ข้อ2. เกิดการยกระดับคุณภาพและมาตรฐานหลักสูตรของมหาวิทยาลัยราชภัฏกลนครสู่ระดับสากล
(68กกง024) โครงการประเมินคุณภาพการศึกษาภายใน ระดับหลักสูตร ด้วยเกณฑ์ AUN-QA ประจำปีการศึกษา 2567	165,750.00	นางสาวศิริพร ชาวชายโง	งบประมาณเงินรายได้	ข้อ1. หลักสูตรได้รับการตรวจประเมินคุณภาพการศึกษาภายใน ระดับหลักสูตร ด้วยเกณฑ์ AUN-QA Version 4.0 ในปีการศึกษา 2567 ปีแรก : 51 (หลักสูตร)	ข้อ1. หลักสูตรได้ทราบผลการประเมินและได้รับข้อคิดเห็นข้อเสนอแนะที่เป็นประโยชน์ในการดำเนินงานของหลักสูตร และนำไปวางแผนปรับปรุงพัฒนาคุณภาพหลักสูตรให้มีความดีขึ้นอย่างต่อเนื่อง : 100 (ร้อยละ)	ข้อ1. หลักสูตรประเมินคุณภาพภายในด้วยเกณฑ์ AUN-QA ปีการศึกษา 2567 ปีแรก : 51.0 (หลักสูตร)	ข้อ1. หลักสูตรประเมินคุณภาพภายในด้วยเกณฑ์ AUN-QA ปีการศึกษา 2567 ปีแรก : 51 (หลักสูตร)	ข้อ1. เกิดการยกระดับคุณภาพและมาตรฐานหลักสูตรของมหาวิทยาลัยราชภัฏกลนครสู่ระดับสากล
(68กกง025) โครงการคัดกรองแผนคณะกรรมการตรวจรับพัสดุและผู้ควบคุมงานก่อสร้าง ภายในมหาวิทยาลัยราชภัฏกลนคร	450,000.00	นายประกายแก้ว บุตรราช	งบประมาณเงินรายได้	ข้อ1. จำนวนงานก่อสร้างปรับปรุง แล้วเสร็จตามระยะเวลาที่กำหนด และเป็นไปตามมาตรฐานหลักวิศวกรรม : 100 (ร้อยละ)	ข้อ1. โครงการก่อสร้างแล้วเสร็จเป็นไปตามมาตรฐานของอาคารและตามสัญญาจ้าง : 100 (ร้อยละ)	ข้อ1. คณะกรรมการตรวจรับพัสดุและผู้ควบคุมงานก่อสร้างที่ได้รับค่าตอบแทน : 48.0 (คน)	ข้อ1. บุคลากรและนักศึกษาภายในมหาวิทยาลัยราชภัฏกลนคร : 90 (ร้อยละ)	ข้อ1. เพื่อให้ผู้ควบคุมงานและคณะกรรมการตรวจรับพัสดุกำกับติดตามงานก่อสร้างให้เป็นไปตามสัญญาจ้าง
(68กกง026) โครงการบริหารจัดการพลังงานทรัพยากรและสิ่งแวดล้อมภายในมหาวิทยาลัยราชภัฏกลนคร	685,000.00	นายวุฒิชัย เมืองทอง	งบประมาณเงินรายได้	ข้อ1. ระบบไฟฟ้าแสงสว่าง เครื่องปรับอากาศและอุปกรณ์พลังงานภายในมหาวิทยาลัยได้รับการบำรุงรักษา : 90 (ร้อยละ) ข้อ2. บุคลากรงานอาคารสถานที่และยานพาหนะมีความรู้ความเข้าใจเกณฑ์การดำเนินงานสำนักงานสีเขียว : 90 (ร้อยละ)	ข้อ1. โครงการก่อสร้างแล้วเสร็จเป็นไปตามมาตรฐานของอุปกรณ์พลังงานภายในมหาวิทยาลัยได้รับการบำรุงรักษา : 90 (ร้อยละ) ข้อ2. บุคลากรงานอาคารสถานที่และยานพาหนะมีความรู้ความเข้าใจเกณฑ์การดำเนินงานสำนักงานสีเขียว : 80 (ร้อยละ)	ข้อ1. เครื่องปรับอากาศได้รับการบำรุงรักษาและล้างทำความสะอาด : 100.0 (เครื่อง) ข้อ2. ไฟฟ้าแสงสว่างตามแนวถนนภายในมหาวิทยาลัย ได้รับการติดตั้งซ่อมบำรุง : 60.0 (จุด) ข้อ3. อุปกรณ์ดับเพลิงประจำอาคารได้รับการบำรุงรักษา : 50.0 (ชุด) ข้อ4. ? ผู้เข้าร่วมกิจกรรมวันสิ่งแวดล้อม ปลูกต้นไม้เป็นป่าใหญ่ : 50.0 (คน) ข้อ5. ผู้เข้าร่วมกิจกรรมสัปดาห์ cleaning day สำนักงานน้อยๆ นำทำงาน : 50.0 (คน) ข้อ6. จัดทำสื่อประชาสัมพันธ์และรณรงค์ด้านสิ่งแวดล้อม : 10.0 (จุด)	ข้อ1. บุคลากรและนักศึกษาภายในมหาวิทยาลัยราชภัฏกลนคร : 80 (ร้อยละ) ข้อ1. บุคลากรงานอาคารสถานที่และยานพาหนะ : 80 (ร้อยละ)	ข้อ1. ระบบไฟฟ้าแสงสว่าง เครื่องปรับอากาศและอุปกรณ์พลังงานภายในมหาวิทยาลัยอยู่ในสภาพพร้อมใช้งาน

โครงการประจำปีงบประมาณ พ.ศ. 2568 กองกลาง

ประเด็นยุทธศาสตร์/กลยุทธ์/โครงการหลัก/โครงการย่อย	งบประมาณ	ผู้รับผิดชอบโครงการ	ประเภทงบประมาณ	ตัวชี้วัดผลผลิต (Output)	ตัวชี้วัดผลลัพธ์ (Outcome)	ปัจจัยนำเข้า (Input)	ผู้ใช้ประโยชน์ (User)	ผลกระทบ (Impact)
(68กกง029) โครงการบริหารจัดการเงินรายได้จาก การบริการหอพักบุคลากร	2,804,600.00	นางสาวบุษมากร พิมกร	เงินรายได้จากการบริการ	ข้อ1. จำนวนวัสดุสำนักงานที่ได้รับการจัดซื้อเป็นไปตามมาตรฐาน : 80 (ร้อยละ) ข้อ2. พนักงานท่าความสะอาดที่ได้รับการจ้างมีคุณสมบัติเป็นไปตามที่กำหนด : 80 (ร้อยละ) ข้อ3. พนักงานรักษาความปลอดภัยที่ได้รับการจ้างมีคุณสมบัติเป็นไปตามที่กำหนด : 80 (ร้อยละ)	ข้อ1. ผู้เข้าพักอาศัยได้รับการบริการสวัสดิการตามความเหมาะสม : 80 (ร้อยละ)	ข้อ1. บุคลากรมีความต้องการเข้าพักอาศัยภายในหอพัก : 80.0 (ร้อยละ) ข้อ2. สภาพแวดล้อมของหอพักที่เหมาะสม : 80.0 (ร้อยละ)	ข้อ1. บุคลากรได้รับการดูแลในเรื่องของที่พักอาศัย : 80 (ร้อยละ)	ข้อ1. ด้านเศรษฐกิจ หอพักมีบุคลากรเข้าพักอาศัยจำนวนมาก มีรายได้ในการบริหารจัดการหอพัก ข้อ2. บุคลากรสามารถเข้ามีส่วนร่วมในการบริหารจัดการหอพักในกิจกรรมรูปแบบต่าง ๆ เช่น การแสดงความคิดเห็น การร่วมรับรู้ ร่วมคิด ร่วมทำ ในสิ่งที่มีผลกระทบต่อตนเองหรือส่วนรวม ข้อ3. ลักษณะอาคารหอพัก ความเหมาะสมของขนาดห้องที่กับการพักอาศัย ความสว่าง การถ่ายเทอากาศ สิ่งอำนวยความสะดวก และบรรยากาศที่เอื้ออำนวยต่อการพักผ่อน
(68กกง035) โครงการบริหารงานมหาวิทยาลัย ประจำปี พ.ศ. 2568	11,770,276.00	นายเกรียงไกร มูลสาระ	งบประมาณเงินรายได้	ข้อ1. ค่าใช้จ่ายบริหารจัดการมหาวิทยาลัย : 100 (ร้อยละ)	ข้อ1. งบประมาณที่ได้รับสนับสนุนดำเนินงาน : 100 (ร้อยละ)	ข้อ1. บุคลากร กองกลาง สำนักงานอธิการบดี : 11235200.0 (บาท)	ข้อ1. บุคลากรกองกลาง สำนักงานอธิการบดี : 100 (ร้อยละ)	ข้อ1. การบริหารจัดการ
(68กกง039) โครงการงานกิจการพิเศษ ประจำปี 2568	135,800.00	นายจารุวิทย์ สังข์สุลี	งบประมาณเงินรายได้	ข้อ1. ร้อยละของผู้เข้าร่วมกิจกรรมและเยี่ยมชมการจัดนิทรรศการไม่น้อยกว่าเป้าหมายที่กำหนด : 80 (ร้อยละ) ข้อ2. ความพึงพอใจของกลุ่มเป้าหมายที่เข้าร่วมกิจกรรมและเยี่ยมชมกิจกรรม : 80 (ร้อยละ)	ข้อ1. กลุ่มเป้าหมายที่เข้าร่วมกิจกรรมได้รับความรู้เกี่ยวกับผลงานของมหาวิทยาลัย : 80 (ร้อยละ) ข้อ2. ความพึงพอใจของกลุ่มเป้าหมายที่เข้าร่วมกิจกรรมและเยี่ยมชมกิจกรรม : 80 (ร้อยละ)	— ไม่มีข้อมูล —	ข้อ1. ความพึงพอใจของกลุ่มเป้าหมายที่เข้าร่วมกิจกรรมและเยี่ยมชมกิจกรรม : 80 (ร้อยละ)	ข้อ1. ผู้บริหาร คณาจารย์ เจ้าหน้าที่ นักศึกษา และประชาชนทั่วไป มีความพึงพอใจต่อการเข้าร่วมกิจกรรมและเยี่ยมชมการจัดนิทรรศการ
(68กกง040) โครงการบริหารงานเงินรายได้ค่าน้ำขยะ	96,000.00	นายจารุวิทย์ สังข์สุลี	เงินรายได้จากการบริการ	ข้อ1. จำนวนร้านค้าที่ใช้บริการจัดเก็บขยะ : 40 (ราย)	ข้อ1. ความพึงพอใจของร้านค้าที่ใช้บริการจัดเก็บขยะ : 70 (ร้อยละ)	— ไม่มีข้อมูล —	ข้อ1. ความพึงพอใจของร้านค้าที่ใช้บริการจัดเก็บขยะ : 70 (ร้อยละ)	ข้อ1. ผู้ประกอบการร้านค้าภายในมหาวิทยาลัย มีความพึงพอใจต่อการให้บริการ
(68กกง041) โครงการบริหารงานศูนย์ฝึกประสบการณ์วิชาชีพ ผลิตบัณฑิตวิชาชีพครู	837,300.00	นายจารุวิทย์ สังข์สุลี	เงินรายได้จากการบริการ	ข้อ1. จำนวนผู้ที่มาใช้บริการนำสัมภาระฝาก : 5,000 (ราย)	ข้อ1. ความพึงพอใจของลูกค้าที่มาใช้บริการนำสัมภาระฝาก : 70 (ร้อยละ)	— ไม่มีข้อมูล —	ข้อ1. ความพึงพอใจของลูกค้าที่มาใช้บริการ : 70 (ร้อยละ)	ข้อ1. ผู้บริหาร คณาจารย์ เจ้าหน้าที่ นักศึกษา และประชาชนทั่วไป มีความพึงพอใจต่อการให้บริการ
(68กกง042) โครงการบริหารงานเงินรายได้ค่าเช่าและสิทธิประโยชน์	4,282,300.00	นายจารุวิทย์ สังข์สุลี	เงินรายได้จากการบริการ	ข้อ1. จำนวนคู่สัญญาที่มาใช้บริการเช่าพื้นที่ : 76 (ราย) ข้อ2. จำนวนผู้เข้าร่วมประชุมจัดทำแผนการจัดหารายได้ : 15 (คน) ข้อ3. จำนวนผู้ประกอบการร้านค้าในมหาวิทยาลัย : 40 (ร้าน)	ข้อ1. ความพึงพอใจของคู่สัญญาที่มาใช้บริการเช่าพื้นที่ : 70 (ร้อยละ) ข้อ2. แผนการจัดหารายได้ของมหาวิทยาลัย : 1 (เล่ม) ข้อ3. ผู้ประกอบการร้านค้าและผู้ประสงค์อาหารมีความรู้ความเข้าใจด้านสุขภาพ : 85 (ร้อยละ) ข้อ4. สถานประกอบการร้านค้าผ่านเกณฑ์การตรวจหาเชื้อโคโรนาไวรัสแบบคัดกรอง : 40 (ร้าน) ข้อ5. สถานประกอบการร้านค้าผ่านเกณฑ์การประเมินมาตรฐานสุขภาพอาหาร : 100 (ร้อยละ)	— ไม่มีข้อมูล —	ข้อ1. ความพึงพอใจของคู่สัญญาที่มาใช้บริการเช่าพื้นที่ : 70 (ร้อยละ) ข้อ1. ผู้เข้าร่วมประชุมจัดทำแผนการจัดหารายได้ : 15 (คน) ข้อ1. ผู้ประกอบการร้านค้าในมหาวิทยาลัย : 40 (ร้าน)	ข้อ1. เกิดรายได้จากการให้บริการเพิ่มขึ้น ข้อ2. คู่สัญญาที่มาใช้บริการเช่าพื้นที่ มีความพึงพอใจต่อการให้บริการ ข้อ3. บุคลากรและนักศึกษาได้รับประทานอาหารที่สะอาด ปลอดภัย ทำให้ไม่เกิดโรคระบาด โรคอาหารเป็นพิษ โรคอุจจาระร่วง และโรคอื่น ๆ
(68กกง043) โครงการพัฒนาประกันคุณภาพองค์กรแห่งความเป็นเลิศตามเกณฑ์ (EOPEx) สำนักงานอธิการบดี	38,400.00	นางสาวชนกฤดา โครธสาธิต	งบประมาณเงินรายได้	ข้อ1. จำนวนผู้เข้าร่วมประชุม : 80 (ร้อยละ)	ข้อ1. บุคลากรมีความรู้และความเข้าใจในการนำ EOPEx มาประยุกต์ใช้ในงาน : 80 (ร้อยละ)	ข้อ1. คณะกรรมการดำเนินการที่เป็นเลิศ (EOPEx) : 35.0 (คน)	ข้อ1. บุคลากรสำนักงานอธิการบดี : 35 (คน)	ข้อ1. สำนักงานอธิการบดีสร้างโอกาสการประเมินและปรับปรุงการดำเนินงานอย่างต่อเนื่อง
(68กกง044) โครงการบริหารจัดการสระว่ายน้ำ	357,800.00	นายจารุวิทย์ สังข์สุลี	เงินรายได้จากการบริการ	ข้อ1. จำนวนนักเรียนโรงเรียนวิเชียรมนัสศึกษาและบุคคลทั่วไปที่เรียนว่ายน้ำ : 180 (คน) ข้อ2. จำนวนผู้ที่มาใช้บริการสระว่ายน้ำ : 2,000 (คน)	ข้อ1. ความพึงพอใจของลูกค้าที่มาใช้บริการสระว่ายน้ำ : 70 (ร้อยละ)	— ไม่มีข้อมูล —	ข้อ1. ความพึงพอใจของลูกค้าที่มาใช้บริการ : 70 (ร้อยละ)	ข้อ1. ผู้บริหาร คณาจารย์ เจ้าหน้าที่ นักศึกษา นักเรียน และประชาชนทั่วไป มีความพึงพอใจต่อการให้บริการ
(68กกง045) โครงการบริหารจัดการจ้างบุคลากรลูกจ้างชั่วคราวรายเดือน ประจำปีงบประมาณ พ.ศ. 2568	1,896,468.00	นายจารุวิทย์ สังข์สุลี	บ.ก.ค. (ดูพจนานพ)	ข้อ1. ร้อยละของผู้มาใช้บริการไม่น้อยกว่าเป้าหมายที่กำหนด : 80 (ร้อยละ)	ข้อ1. ความสำเร็จของโครงการตามแผนการดำเนินงาน/แผนการใช้จ่ายงบประมาณที่กำหนด : 80 (ร้อยละ) ข้อ2. ความพึงพอใจของกลุ่มเป้าหมายที่มาใช้บริการ : 70 (ร้อยละ)	— ไม่มีข้อมูล —	ข้อ1. ความพึงพอใจของกลุ่มเป้าหมายที่มาใช้บริการ : 70 (ร้อยละ)	ข้อ1. ผู้บริหาร คณาจารย์ เจ้าหน้าที่ นักศึกษา และประชาชนทั่วไป พึงพอใจในการให้บริการของมหาวิทยาลัย
(68กกง046) โครงการบริหารงานศูนย์ฝึกประสบการณ์วิชาชีพ อาวรณ์อนุปริญญาพยาบาล	3,520,932.00	นายจารุวิทย์ สังข์สุลี	บ.ก.ค. (ดูพจนานพ)	ข้อ1. ร้อยละของผู้มาใช้บริการไม่น้อยกว่าเป้าหมายที่กำหนด : 80 (ร้อยละ)	ข้อ1. ความสำเร็จของโครงการตามแผนการดำเนินงาน/แผนการใช้จ่ายงบประมาณที่กำหนด : 80 (ร้อยละ) ข้อ2. ความพึงพอใจของกลุ่มเป้าหมายที่มาใช้บริการ : 70 (ร้อยละ)	— ไม่มีข้อมูล —	ข้อ1. ความพึงพอใจของกลุ่มเป้าหมายที่มาใช้บริการ : 70 (ร้อยละ)	ข้อ1. ผู้บริหาร คณาจารย์ เจ้าหน้าที่ นักศึกษา และประชาชนทั่วไป พึงพอใจในการให้บริการของมหาวิทยาลัย
(68กกง048) โครงการเงินรายได้ปุ๋ยหมักพริกอิน	3,619,000.00	นายเกรียงไกร มูลสาระ	เงินรายได้จากการบริการ	— ไม่มีข้อมูล —	— ไม่มีข้อมูล —	— ไม่มีข้อมูล —	— ไม่มีข้อมูลผู้ใช้ประโยชน์ —	— ไม่มีข้อมูลผลกระทบ —
(68กกง050) โครงการค่าใช้จ่ายบุคลากรภาครัฐ	363,170,600.00	นายโกโดย มาลัยกรอง	แผ่นดิน	ข้อ1. บุคลากรมหาวิทยาลัยราชภัฏสกลนคร : 718 (คน)	ข้อ1. บุคลากรมหาวิทยาลัยราชภัฏสกลนคร : 718 (คน)	ข้อ1. บุคลากรภาครัฐ : 718.0 (คน)	ข้อ1. บุคลากรมหาวิทยาลัยราชภัฏสกลนคร : 718 (คน)	ข้อ1. บุคลากรมหาวิทยาลัยราชภัฏสกลนคร มีคุณภาพชีวิตที่ดีขึ้น
(68กกง051) โครงการคัดโอนแผนงานจ่ายแทนการจัดหาระยะจำตำแหน่ง	1,905,600.00	นายโกโดย มาลัยกรอง	แผ่นดิน	ข้อ1. ผู้บริหารมหาวิทยาลัยราชภัฏสกลนคร ได้รับค่าตอบแทนจ่ายแทนการจัดหาระยะจำตำแหน่ง : 6 (คน)	ข้อ1. ผู้บริหารมหาวิทยาลัยราชภัฏสกลนคร มีการปฏิบัติหน้าที่ : 6 (คน)	ข้อ1. ผู้บริหาร : 6.0 (คน)	ข้อ1. ผู้บริหารมหาวิทยาลัยราชภัฏสกลนคร : 6 (คน)	ข้อ1. การบริหารจัดการมหาวิทยาลัยมีประสิทธิภาพตามลัทธิธรรมาภิบาล
(68กกง052) โครงการรายการค่าสาธารณูปโภค ด้านสิ่งคนคณาจารย์	3,041,600.00	นายโกโดย มาลัยกรอง	แผ่นดิน	ข้อ1. มหาวิทยาลัยราชภัฏสกลนคร : 1 (หน่วยงาน)	ข้อ1. มหาวิทยาลัยราชภัฏสกลนครมีปัจจัยสนับสนุนการจัดการเรียนการสอน : 1 (หน่วยงาน)	ข้อ1. มหาวิทยาลัยราชภัฏสกลนคร : 1.0 (หน่วยงาน)	ข้อ1. มหาวิทยาลัยราชภัฏสกลนคร : 1 (หน่วยงาน)	ข้อ1. ระบบสาธารณูปโภคของมหาวิทยาลัย มีความพร้อมในการสนับสนุนการปฏิบัติงานของบุคลากรและนักศึกษา
(68กกง053) โครงการรายการค่าสาธารณูปโภค ด้านวิทยาศาสตร์และเทคโนโลยี	3,270,800.00	นายโกโดย มาลัยกรอง	แผ่นดิน	ข้อ1. มหาวิทยาลัยราชภัฏสกลนคร : 1 (หน่วยงาน)	ข้อ1. มหาวิทยาลัยราชภัฏสกลนคร : 1 (หน่วยงาน)	ข้อ1. มหาวิทยาลัยราชภัฏสกลนคร : 1.0 (หน่วยงาน)	ข้อ1. มหาวิทยาลัยราชภัฏสกลนคร : 1 (หน่วยงาน)	ข้อ1. มหาวิทยาลัยราชภัฏสกลนคร มีระบบสาธารณูปโภคที่พร้อมสนับสนุนการดำเนินงานของมหาวิทยาลัย

โครงการประจำปีงบประมาณ พ.ศ. 2568 กองกลาง

ประเด็นยุทธศาสตร์/กลยุทธ์/โครงการหลัก/โครงการย่อย	งบประมาณ	ผู้รับผิดชอบโครงการ	ประเภทงบประมาณ	ตัวชี้วัดผลผลิต (Output)	ตัวชี้วัดผลลัพธ์ (Outcome)	ปัจจัยนำเข้า (Input)	ผู้ใช้ประโยชน์ (User)	ผลกระทบ (Impact)
(68กกง056) โครงการบริหารจัดการคำคร่ำครวญหัวข้อด้านวิทยาศาสตร์และเทคโนโลยี	2,731,000.00	นางอมรรัตน์ ตุ่นกลิ่น	แผ่นดิน	-- ไม่มีข้อมูล --	-- ไม่มีข้อมูล --	-- ไม่มีข้อมูล --	-- ไม่มีข้อมูลผู้ใช้ประโยชน์ --	-- ไม่มีข้อมูลผลกระทบ --
(68กกง058) โครงการบริหารจัดการคำคร่ำครวญหัวข้อด้านสังคมศาสตร์	1,232,250.00	นางอมรรัตน์ ตุ่นกลิ่น	แผ่นดิน	-- ไม่มีข้อมูล --	-- ไม่มีข้อมูล --	-- ไม่มีข้อมูล --	-- ไม่มีข้อมูลผู้ใช้ประโยชน์ --	-- ไม่มีข้อมูลผลกระทบ --
(68กกง060) โครงการบริหารจัดการกองทุนพัฒนาบุคลากร พ.ศ. 2568	500,000.00	นายไพโรจน์ สมปอง	งบประมาณเงินรายได้	ข้อ1. มีบุคลากรที่ได้รับทุนสนับสนุนจากกองทุนพัฒนาบุคลากรสกลนคร : 90 (ร้อยละ)	ข้อ1. มีบุคลากรที่ได้รับทุนสนับสนุนจากกองทุนพัฒนาบุคลากรสกลนคร : 90 (ร้อยละ)	ข้อ1. การบริหารจัดการกองทุนพัฒนาบุคลากร มหาวิทยาลัยราชภัฏสกลนคร : 500000.0 (บาท)	ข้อ1. บุคลากร : 50 (คน)	-- ไม่มีข้อมูลผลกระทบ --
(68กกง005) โครงการเกษียณอายุราชการ ประจำปีงบประมาณ 2568	172,800.00	นางสาวสุภาพร ศิริจันทร์	งบประมาณเงินรายได้	ข้อ1. บุคลากรมหาวิทยาลัยราชภัฏสกลนคร เข้าร่วมพิธีบายศรีสู่ขวัญ การดำเนินการจัดงานเกษียณอายุ : 80 (ร้อยละ)	ข้อ1. ร้อยละของบุคลากรมหาวิทยาลัยราชภัฏสกลนคร ได้ร่วมส่งเสริมประเพณี และร่วมอนุรักษ์ สืบ รักษาศิลปะวัฒนธรรม และการเข้าร่วมงานพิธี : 80 (ร้อยละ)	ข้อ1. ผู้บริหาร เพชรราชภัฏ คุมอาจารย์ บุคลากร และ นักศึกษา : 80.0 (ร้อยละ)	ข้อ1. บุคลากรที่เข้าร่วมงานเกษียณอายุราชการ : 80 (ร้อยละ)	-- ไม่มีข้อมูลผลกระทบ --
(68กกง014) โครงการพัฒนาระบบสารสนเทศสำนักงานอธิการบดี	180,000.00	นายไพโรจน์ สมปอง	งบประมาณเงินรายได้	ข้อ1. ระบบบัญชี : 1 (ระบบ) ข้อ2. ระบบบริหารงบประมาณ(ด้านการบริหารเงิน) : 1 (ระบบ) ข้อ3. ระบบสารสนเทศงานอาคารสถานที่และยานพาหนะ : 1 (ระบบ) ข้อ4. ระบบบริหารจัดการทรัพย์สินในมหาวิทยาลัย : 1 (ระบบ)	ข้อ1. รายงานระบบบัญชี : 1 (เล่ม) ข้อ2. รายงานการพัฒนาระบบบริหารงบประมาณ : 1 (เล่ม) ข้อ3. รายงานระบบสารสนเทศงานอาคารสถานที่ : 1 (เล่ม) ข้อ4. รายงานระบบบริหารจัดการทรัพย์สินในมหาวิทยาลัย : 1 (เล่ม)	-- ไม่มีข้อมูล --	-- ไม่มีข้อมูลผู้ใช้ประโยชน์ --	-- ไม่มีข้อมูลผลกระทบ --
(68กกง010) โครงการบริหารจัดการกองทุนพัฒนาบุคลากร พ.ศ. 2568	230,960.00	นายไพโรจน์ สมปอง	งบประมาณเงินรายได้	ข้อ1. มีบุคลากรที่ได้รับทุนสนับสนุนจากกองทุนพัฒนาบุคลากรสกลนคร ประจำปีงบประมาณ พ.ศ. 2568 : 80 (ร้อยละ)	ข้อ1. ร้อยละการเบิกจ่ายทุนสนับสนุนจากกองทุนพัฒนาบุคลากรสกลนคร : 80 (ร้อยละ)	ข้อ1. งบประมาณ : 10.0 (-)	ข้อ1. การบริหารจัดการกองทุนพัฒนาบุคลากร มหาวิทยาลัยราชภัฏสกลนคร : 10 (คน)	-- ไม่มีข้อมูลผลกระทบ --
(68กกง012) โครงการพัฒนาบุคลากรสายสนับสนุนสำนักงานอธิการบดี	194,470.00	นายไพโรจน์ สมปอง	งบประมาณเงินรายได้	ข้อ1. ผู้บริหาร บุคลากรสำนักงานอธิการบดีผ่านการอบรม : 80 (ร้อยละ)	ข้อ1. ผู้บริหาร บุคลากรสำนักงานอธิการบดี : 80 (ร้อยละ) ข้อ2. ผู้บริหาร บุคลากรสำนักงานอธิการบดี : 80 (ร้อยละ)	ข้อ1. ผู้บริหาร บุคลากรสำนักงานอธิการบดี : 80.0 (ร้อยละ)	ข้อ1. ผู้บริหาร บุคลากรสำนักงานอธิการบดี : 80 (ร้อยละ)	-- ไม่มีข้อมูลผลกระทบ --
(68กกง015) โครงการพัฒนาศักยภาพของบุคลากรเพื่อเสริมสร้างสัมพันธภาพกับมหาวิทยาลัยต่าง	210,350.00	นายไพโรจน์ สมปอง	งบประมาณเงินรายได้	ข้อ1. ผู้เข้าร่วมโครงการ : 80 (คน) ข้อ2. ผู้เข้าร่วมกิจกรรมหัวหน้างานพร้อมในการเข้าสู่ตำแหน่งที่สูงขึ้น ผ่านกิจกรรมตามที่กำหนด : 15 (คน) ข้อ3. ผู้เข้าร่วมกิจกรรมจัดทำคู่มือการปฏิบัติงานโดยอิงจุดต้องตรงตามมาตรฐานที่กำหนด : 80 (ร้อย)	ข้อ1. บุคลากรที่เข้าร่วมโครงการมีความรู้ความเข้าใจเกี่ยวกับคุณธรรมและจริยธรรมด้านวินัยการเงินการคลัง และการป้องกันและปราบปรามการทุจริตและประพฤติมิชอบและผลประโยชน์ที่ข้อบ สามารถนำไปปรับเป็นแนวการปฏิบัติงาน ปฏิบัติตนตามกฎหมายที่เกี่ยวข้องได้ดีขึ้น : 80 (ร้อย) ข้อ2. ผู้เข้าร่วมกิจกรรมหัวหน้างานพร้อมในการเข้าสู่ตำแหน่งที่สูงขึ้น ผ่านกิจกรรมตามที่กำหนด : 15 (คน) ข้อ3. ผู้เข้าร่วมโครงการ : 80 (ร้อย)	ข้อ1. ผู้บริหาร และบุคลากร มหาวิทยาลัยราชภัฏสกลนคร : 80.0 (ร้อยละ) ข้อ2. ผู้บริหาร และบุคลากร มหาวิทยาลัยราชภัฏสกลนคร : 80.0 (ร้อยละ) ข้อ3. ผู้บริหาร และบุคลากร มหาวิทยาลัยราชภัฏสกลนคร : 80.0 (ร้อยละ)	-- ไม่มีข้อมูลผู้ใช้ประโยชน์ --	ข้อ1. สามารถปรับปรุงการบริหารงานและกำกับดูแลการดำเนินงานให้มีประสิทธิภาพเกิดประโยชน์สอดคล้องกับกฎหมายที่เกี่ยวข้องกับด้านวินัย การเงิน การคลัง และการป้องกันและปราบปรามการทุจริต และประพฤติมิชอบ และผลประโยชน์ที่ข้อบ ได้
(68กกง027) โครงการเพิ่มศักยภาพบุคลากรงานอาคารสถานที่และยานพาหนะ	145,900.00	นายวุฒิชัย เมืองทอง	งบประมาณเงินรายได้	ข้อ1. บุคลากรงานอาคารสถานที่และยานพาหนะ ที่เข้าร่วมอบรมมีความรู้ความเข้าใจการซ่อมบำรุงรักษารถยนต์ขั้นพื้นฐาน : 80 (ร้อยละ) ข้อ2. บุคลากรและนักศึกษากายในมหาวิทยาลัยราชภัฏสกลนครที่เข้าร่วมอบรม มีความรู้ความเข้าใจ เรื่องการอพยพหนีไฟ และการระงับเหตุอัคคีภัยเบื้องต้น : 80 (ร้อยละ) ข้อ3. บุคลากรและนักศึกษากายในมหาวิทยาลัยราชภัฏสกลนครที่เข้าร่วมอบรม มีความรู้ความเข้าใจ เรื่องการอนุรักษ์สิ่งแวดล้อมและการใช้พลังงานอย่างมีประสิทธิภาพ : 80 (ร้อยละ) ข้อ4. บุคลากรงานอาคารสถานที่และยานพาหนะ ที่เข้าร่วมอบรมมีความรู้ความเข้าใจ เรื่องการผูกผ้าและจับจีบผ้าตกแต่ง : 80 (ร้อยละ)	ข้อ1. จำนวนบุคลากรที่เข้ารับการฝึกอบรมมีความรู้ความเข้าใจในการซ่อมบำรุงรถยนต์ : 80 (ร้อยละ) ข้อ2. จำนวนบุคลากรที่เข้ารับการฝึกอบรมมีความรู้ความเข้าใจเรื่องการอพยพหนีไฟและการระงับเหตุอัคคีภัยเบื้องต้น : 100.0 (คน) ข้อ3. จำนวนบุคลากรที่เข้ารับการฝึกอบรมมีความรู้ความเข้าใจเรื่องอนุรักษ์สิ่งแวดล้อมและการใช้พลังงานอย่างมีประสิทธิภาพ : 80 (ร้อยละ) ข้อ4. จำนวนบุคลากรที่เข้ารับการฝึกอบรมมีความรู้ความเข้าใจเรื่องการผูกผ้าและจับจีบผ้าตกแต่ง : 80 (ร้อยละ)	ข้อ1. ผู้เข้าร่วมกิจกรรมอบรมซ่อมบำรุงรักษารถยนต์ขั้นพื้นฐาน : 30.0 (คน) ข้อ2. ผู้เข้าร่วมกิจกรรมอบรมการอพยพหนีไฟและการระงับเหตุอัคคีภัยเบื้องต้น : 100.0 (คน) ข้อ3. ผู้เข้าร่วมกิจกรรมอบรมการอนุรักษ์สิ่งแวดล้อมและการใช้พลังงานอย่างมีประสิทธิภาพ : 100.0 (คน) ข้อ4. ผู้เข้าร่วมกิจกรรมอบรมการผูกผ้าและจับจีบผ้าตกแต่ง : 20.0 (คน)	ข้อ1. บุคลากรงานอาคารสถานที่และยานพาหนะที่เข้าร่วมอบรมการซ่อมบำรุงรักษารถยนต์ขั้นพื้นฐาน : 30 (คน) ข้อ1. บุคลากรและนักศึกษากายในมหาวิทยาลัยราชภัฏสกลนครที่เข้าร่วมโครงการอบรมการอพยพหนีไฟและการระงับเหตุอัคคีภัยเบื้องต้น : 100 (คน) ข้อ1. บุคลากรและนักศึกษากายในมหาวิทยาลัยราชภัฏสกลนคร ที่เข้าร่วมอบรมการอนุรักษ์สิ่งแวดล้อมและการใช้พลังงานอย่างมีประสิทธิภาพ : 100 (คน) ข้อ1. บุคลากรงานอาคารสถานที่และยานพาหนะที่เข้าร่วมอบรม การผูกผ้าและจับจีบผ้าตกแต่ง : 20 (คน)	ข้อ1. ผู้เข้าร่วมอบรมสามารถนำความรู้เพื่อใช้ในการปฏิบัติงานได้อย่างมีประสิทธิภาพ
(68กกง032) โครงการร่วมแข่งขันกีฬาประเพณีกีฬาจตุรมิตร ครั้งที่ 22	69,350.00	ผู้ช่วยศาสตราจารย์ ดร.วิโรจน์ อิมโพ	งบประมาณเงินรายได้	ข้อ1. ผู้บริหาร อาจารย์ บุคลากรและนักศึกษามหาวิทยาลัยราชภัฏสกลนครตอบรับเข้าร่วมโครงการแข่งขันกีฬาประเพณีจตุรมิตร ครั้งที่ 22 มากกว่าเป้าหมายที่กำหนด : 80 (ร้อยละ)	-- ไม่มีข้อมูล --	ข้อ1. ผู้บริหาร อาจารย์ บุคลากรและนักศึกษามหาวิทยาลัยราชภัฏสกลนคร : 80.0 (ร้อยละ)	ข้อ1. จำนวนผู้เข้าร่วมโครงการร่วมแข่งขันกีฬาประเพณีจตุรมิตร ครั้งที่ 22 : 80 (ร้อยละ)	ข้อ1. เพื่อใช้การแข่งขันกีฬาเป็นสื่อในการประสานสัมพันธ์ สร้างเครือข่ายระหว่างสถาบันอุดมศึกษาในจังหวัดสกลนครและสถาบันใกล้เคียง
(68กกง033) โครงการสานสัมพันธ์กับคณาจารย์ และบุคลากรมหาวิทยาลัยราชภัฏสกลนคร ประจำปี 2568	40,000.00	ผู้ช่วยศาสตราจารย์ ดร.วิโรจน์ อิมโพ	งบประมาณเงินรายได้	ข้อ1. ผู้บริหาร อาจารย์และบุคลากรมหาวิทยาลัยราชภัฏสกลนครตอบรับเข้าร่วมโครงการ สานสัมพันธ์คณาจารย์ และบุคลากรมหาวิทยาลัยราชภัฏสกลนคร ประจำปี 2568 ไม่น้อยกว่าเป้าหมายที่กำหนด : 80 (ร้อยละ)	ข้อ1. ผู้บริหาร อาจารย์และบุคลากรมหาวิทยาลัยราชภัฏสกลนครเข้าร่วมโครงการ สานสัมพันธ์คณาจารย์ และบุคลากรมหาวิทยาลัยราชภัฏสกลนคร ประจำปี 2568 ไม่น้อยกว่าเป้าหมายที่กำหนด : 80 (ร้อยละ)	ข้อ1. ผู้บริหาร อาจารย์และบุคลากรมหาวิทยาลัยราชภัฏสกลนคร : 80.0 (ร้อยละ)	ข้อ1. ผู้บริหาร อาจารย์และบุคลากรมหาวิทยาลัยราชภัฏสกลนคร : 80 (ร้อยละ)	ข้อ1. o เพื่อเป็นประสานสัมพันธ์ สร้างความสามัคคี และเป็นขวัญ กำลังใจให้กับบุคลากร
(68กกง037) โครงการพัฒนาคุณภาพชีวิตบุคลากรมหาวิทยาลัยราชภัฏสกลนคร	40,000.00	ผู้ช่วยศาสตราจารย์ ดร.วิโรจน์ อิมโพ	งบประมาณเงินรายได้	ข้อ1. จำนวนผู้เข้าร่วมกิจกรรมกิจกรรมพัฒนาคุณภาพชีวิตบุคลากร มหาวิทยาลัยราชภัฏสกลนคร : 80 (ร้อยละ)	ข้อ1. ร้อยละของกลุ่มเป้าหมายได้ทราบถึงแนวทางการพัฒนามหาวิทยาลัย : 80 (ร้อยละ) ข้อ2. ร้อยละของกลุ่มเป้าหมายได้เพิ่มทุนความรู้ เกิดทักษะและประสบการณ์ด้านต่าง ๆ ที่เป็นประโยชน์สำหรับการพัฒนาอาจารย์และบุคลากรของมหาวิทยาลัยฯ : 80 (ร้อยละ)	ข้อ1. ผู้บริหาร อาจารย์และบุคลากรมหาวิทยาลัยราชภัฏสกลนคร : 80.0 (ร้อยละ)	ข้อ1. ผู้บริหาร อาจารย์และบุคลากรมหาวิทยาลัยราชภัฏสกลนคร : 80 (ร้อยละ)	ข้อ1. o เพื่อเพิ่มทุนความรู้ ทักษะ และประสบการณ์ด้านต่าง ๆ ที่เป็นประโยชน์สำหรับการพัฒนาอาจารย์และบุคลากรของมหาวิทยาลัยฯ